

PIKTOGRAMM

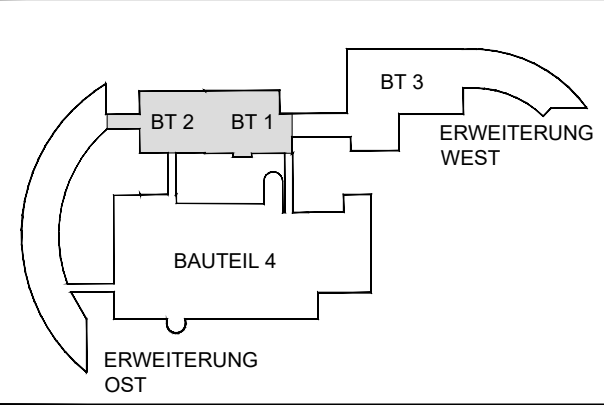

Feuerwehrplan

STÄDTISCHES GYMNASIUM WERMELSKIRCHEN

BAUTEIL 1 UND 2 / 1.UNTERGESCHOSS

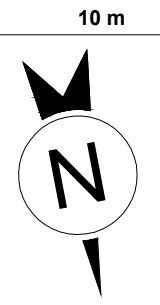
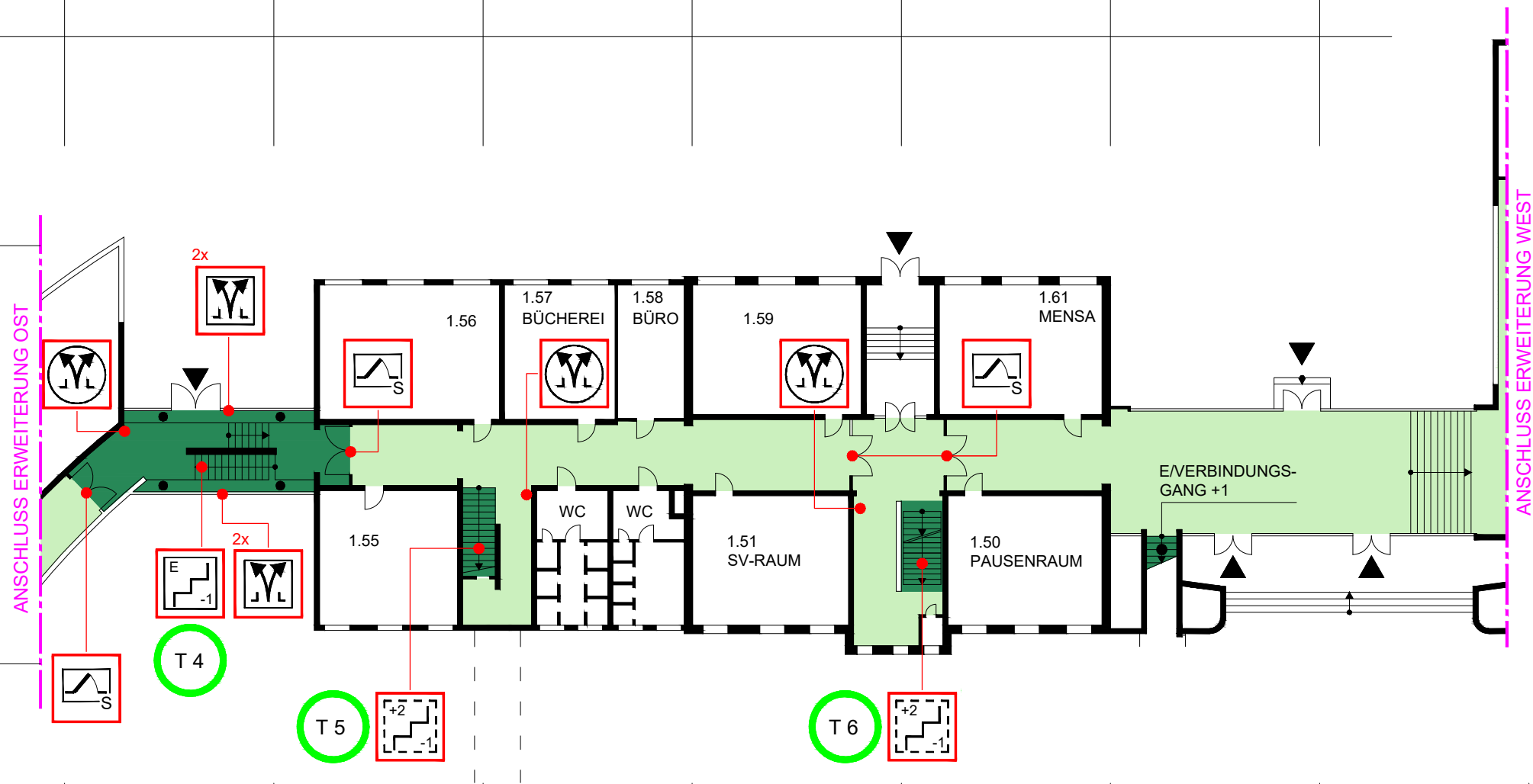

PIKTOGRAMM

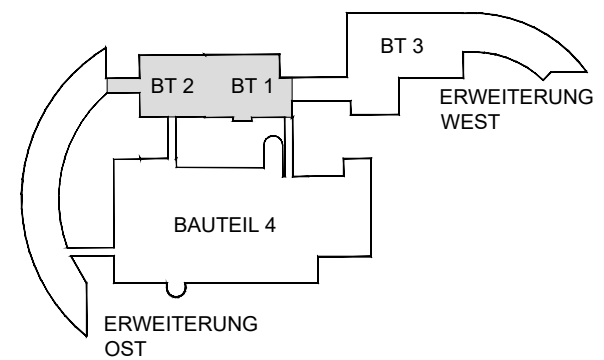

Feuerwehrplan

STÄDTISCHES GYMNASIUM WERMELSKIRCHEN

BAUTEIL 1 UND 2 / ERDGESCHOSS

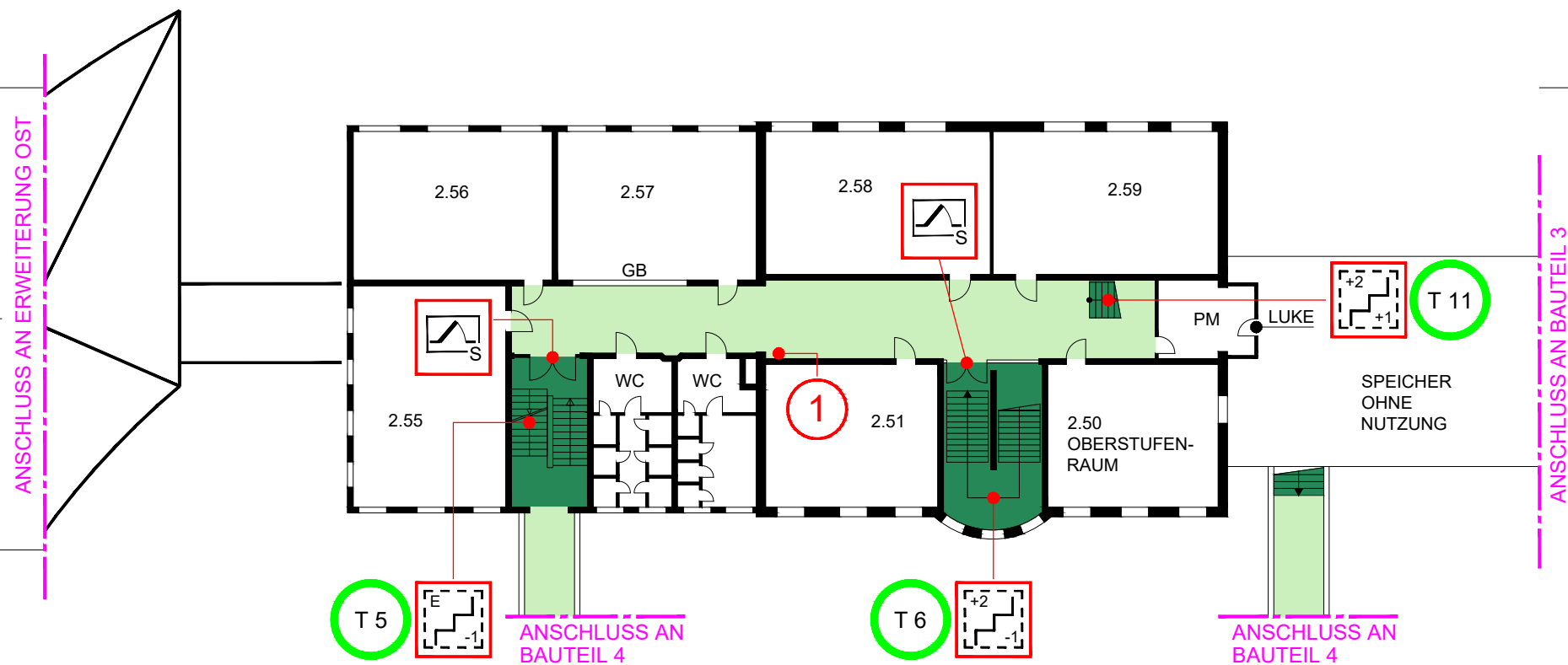

PIKTOGRAMM

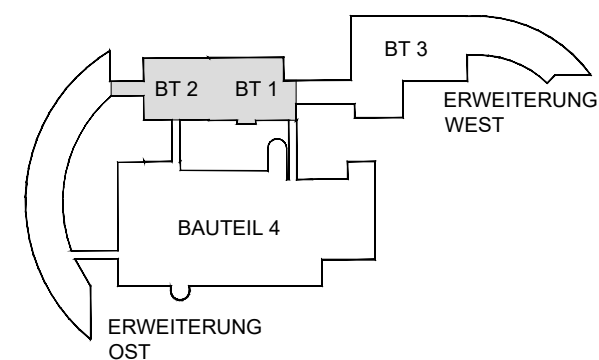

Feuerwehrplan

STÄDTISCHES GYMNASIUM WERMELSKIRCHEN

BAUTEIL 1 UND 2 / 1.OBERGESCHOSS

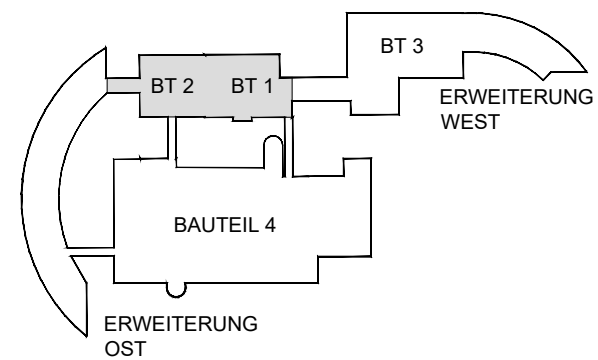
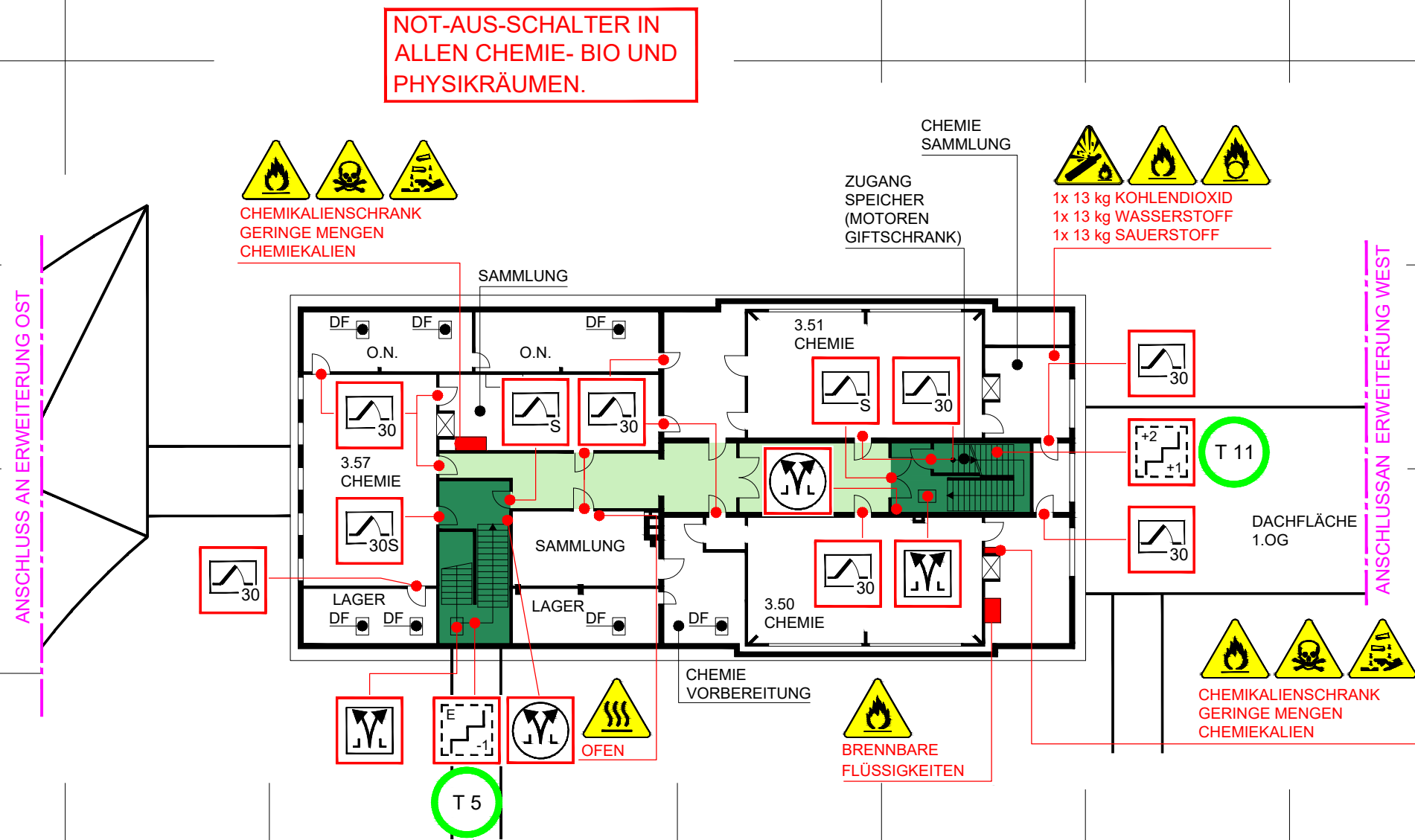

Feuerwehrplan

STÄDTISCHES GYMNASIUM WERMELSKIRCHEN

BAUTEIL 1 UND 2 / 2.OBERGESCHOSS

ANSCHLUSS AN BAUTEIL 1+2

Gas-
Haupt-
Hahn

Wasser-
Haupt-
Hahn

EDV

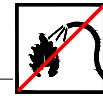

HEIZUNG



30

GARAGE

TOR



30

HAUPT-



2

BEW



1

T 7

KRIECHKELLER

NICHT UNTERKELLERT

10 m



10 m

PIKTOGRAMM

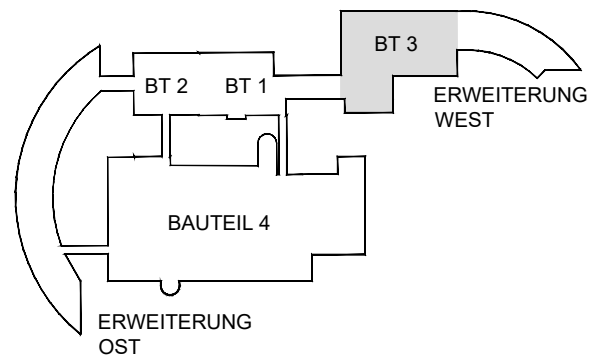

Feuerwehrplan

STÄDTISCHES GYMNASIUM WERMELSKIRCHEN

BAUTEIL 3 / 1.UNTERGESCHOSS

bastian

Am Hans-Teich 4
51674 Wiefel
Tel 02262 717 52-0
Fax 02262 717 52-29

Stand: 08 - 2024

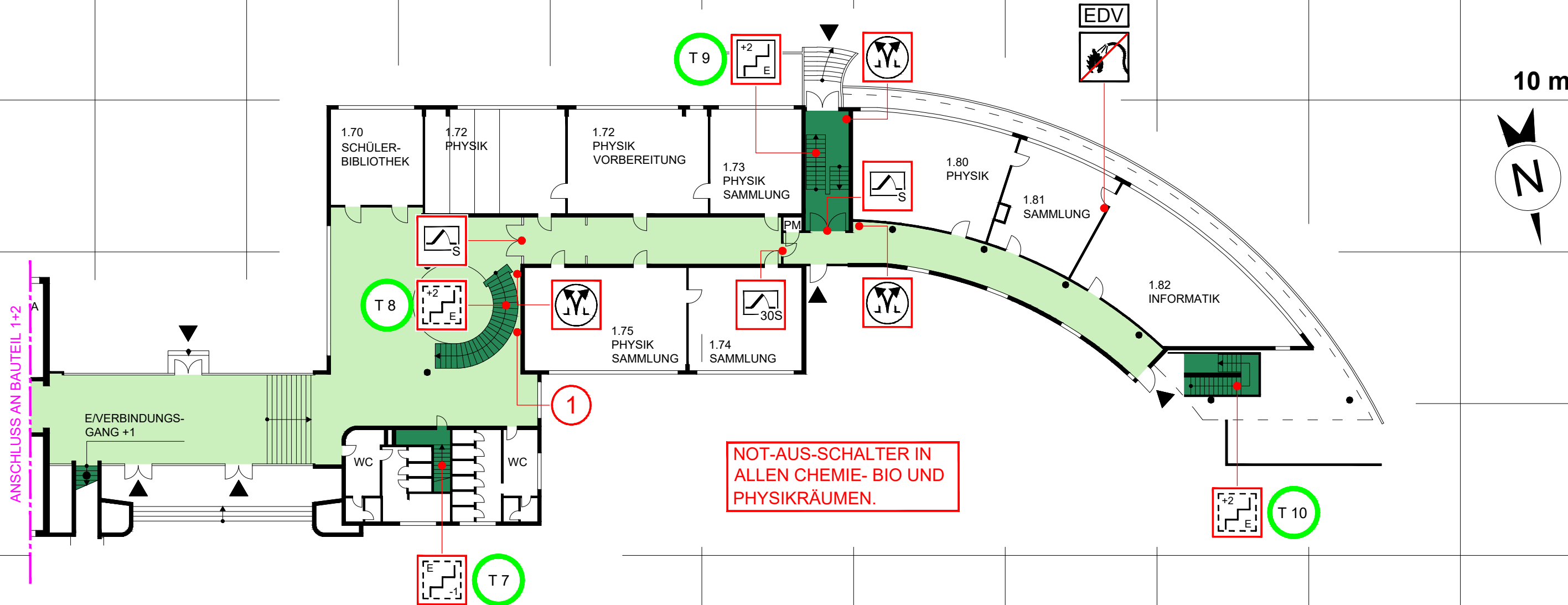

PIKTOGRAMM

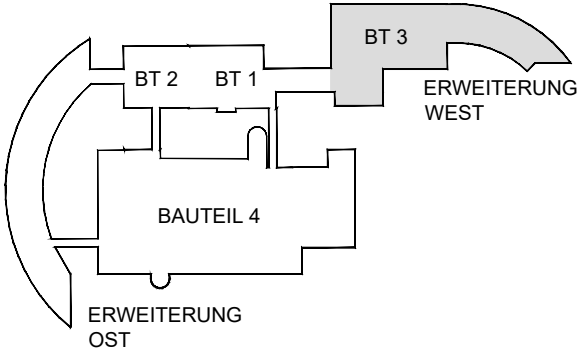

Feuerwehrplan

STÄDTISCHES GYMNASIUM WERMELSKIRCHEN
BAUTEIL 3 / ERWEITERUNG WEST
ERDGESCHOSS



SPEICHER
OHNE
NUTZUNG

2.79
CHEMIE
VORBEREITUNG

2.78
CHEMIE-
ÜBUNG

T 8



10 m

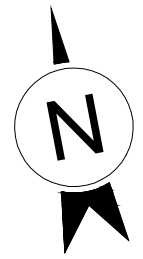

10 m

T 2

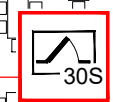
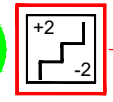

1



2

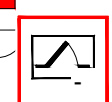

NICHT UNTERKELLERT

LAGER

LÜFTUNG

MENSA

LAGER

KÜCHE

WC

WC

PIKTOGRAMM

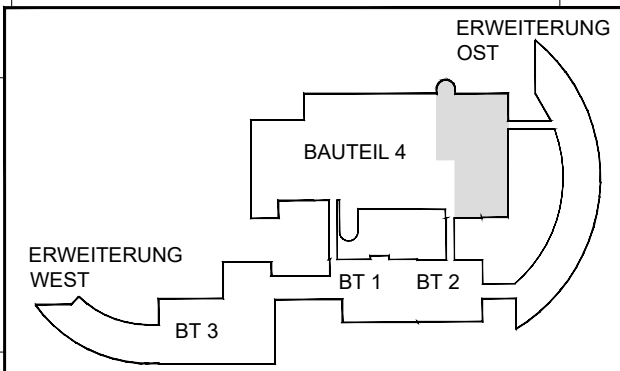

Feuerwehrplan

STÄDTISCHES GYMNASIUM WERMELSKIRCHEN

BAUTEIL 4 / 2.UNTERGESCHOSS

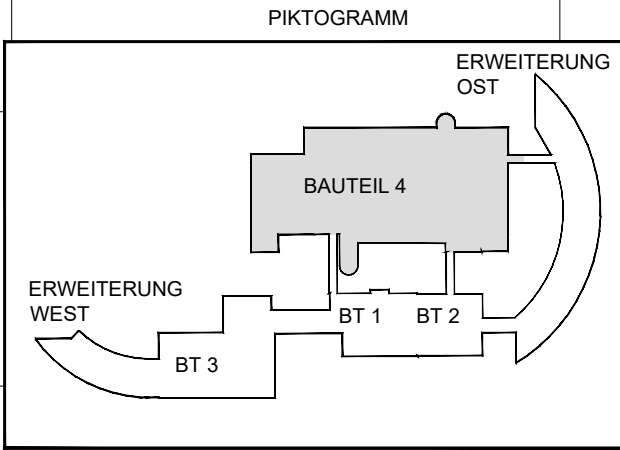
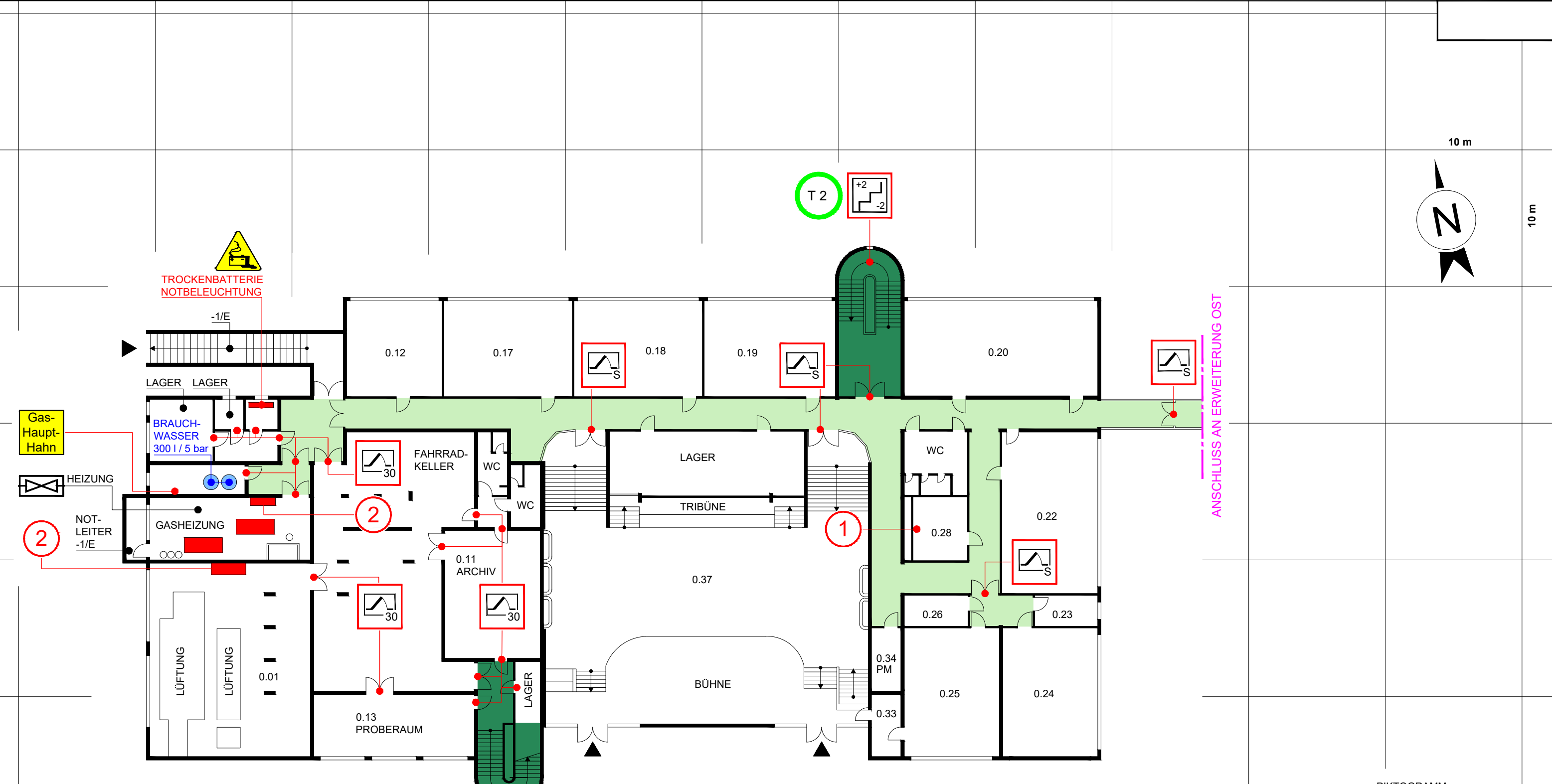

Feuerwehrplan

STÄDTISCHES GYMNASIUM WERMELSKIRCHEN

BAUTEIL 4 / 1.UNTERGESCHOSS

10 m

10 m

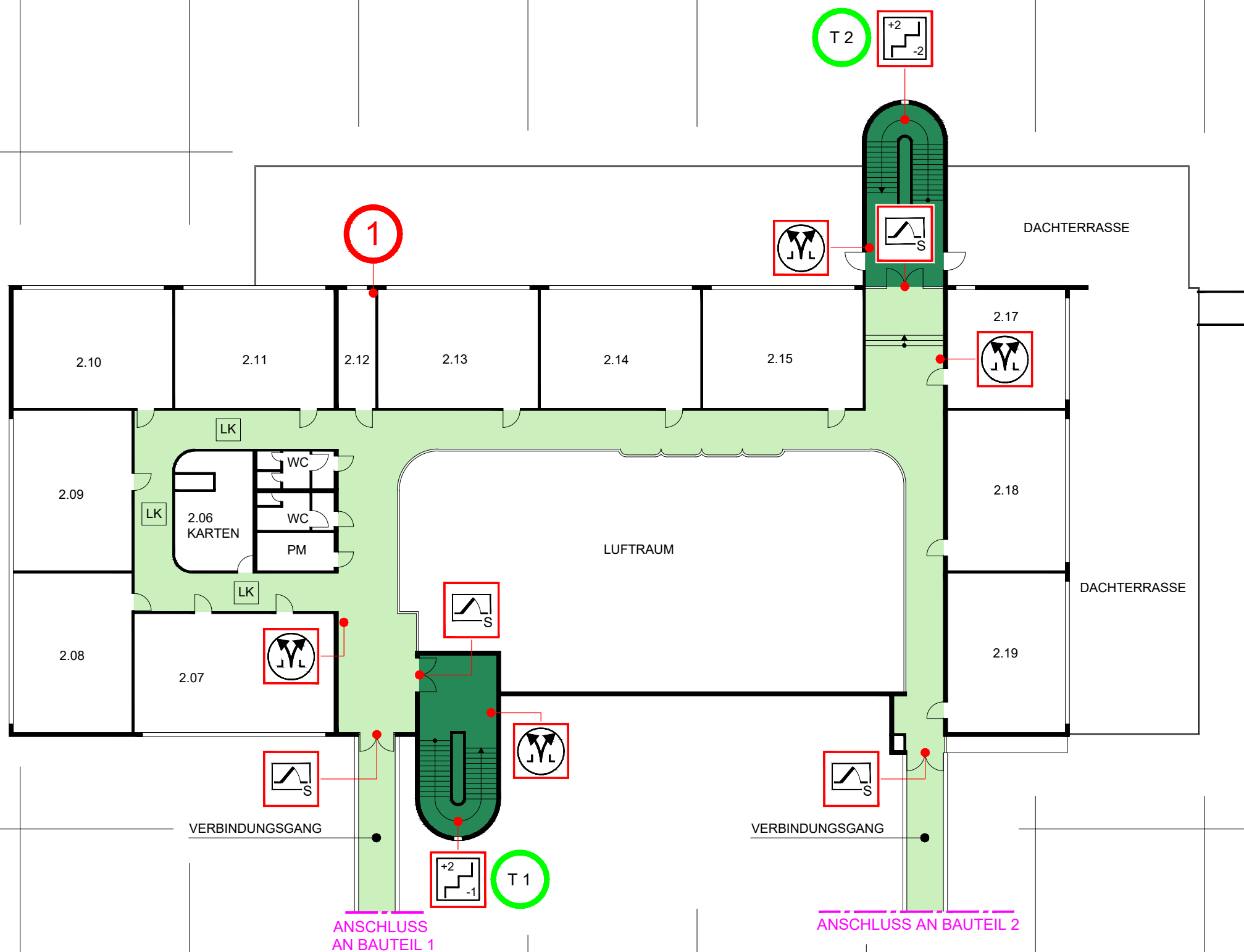

PIKTOGRAMM

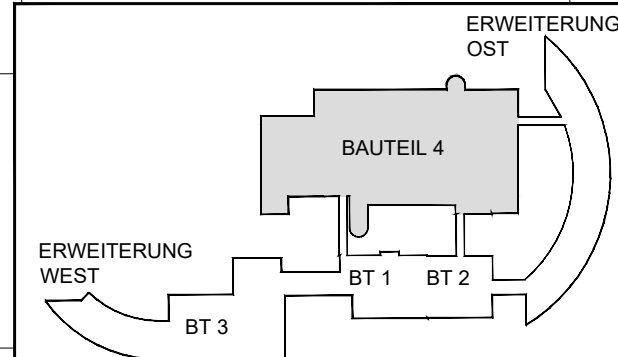

Feuerwehrplan

STÄDTISCHES GYMNASIUM WERMELSKIRCHEN

BAUTEIL 4 / 1.OBERGESCHOSS

bastian

Am Hans-Teich 4
51674 Wiefel
Tel 02262 717 52-0
Fax 02262 717 52-29

Stand: 08 - 2024

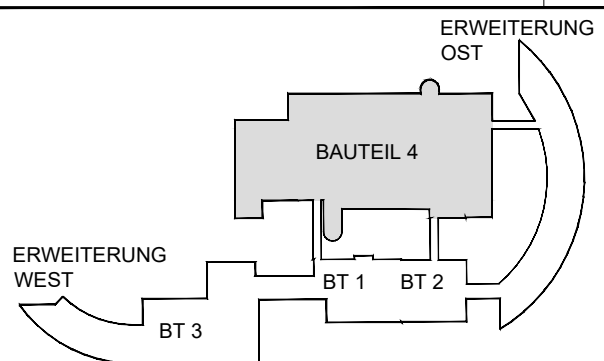
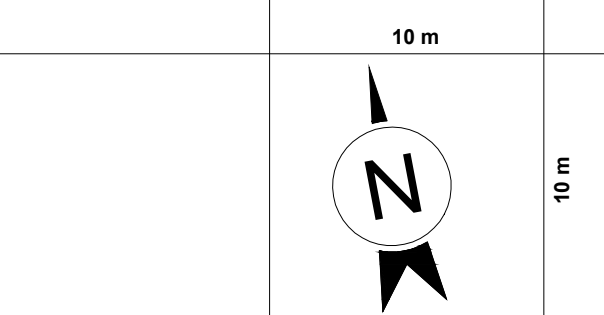
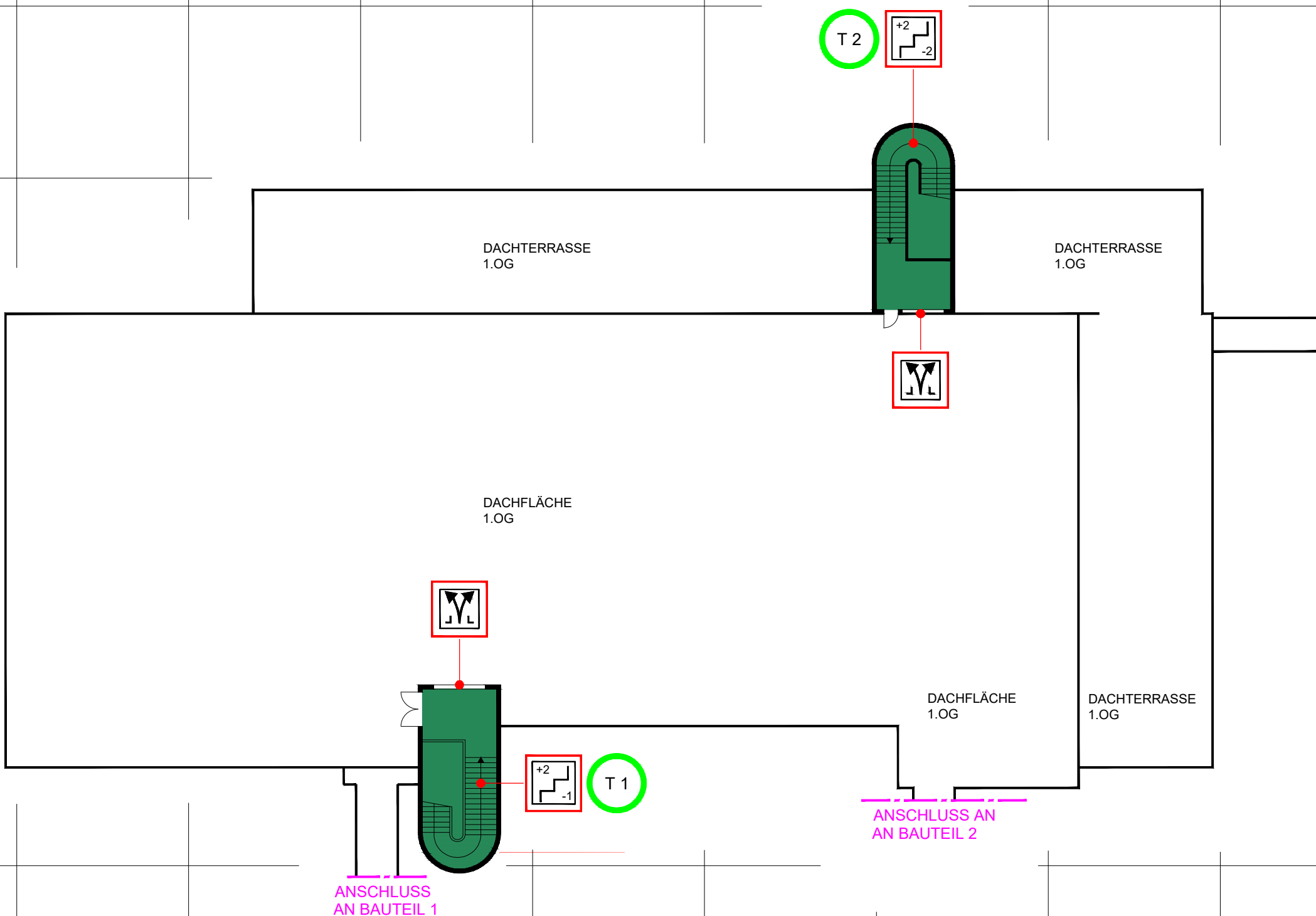

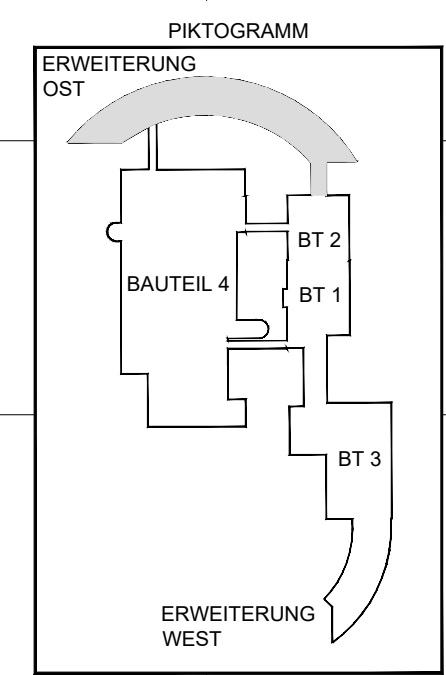
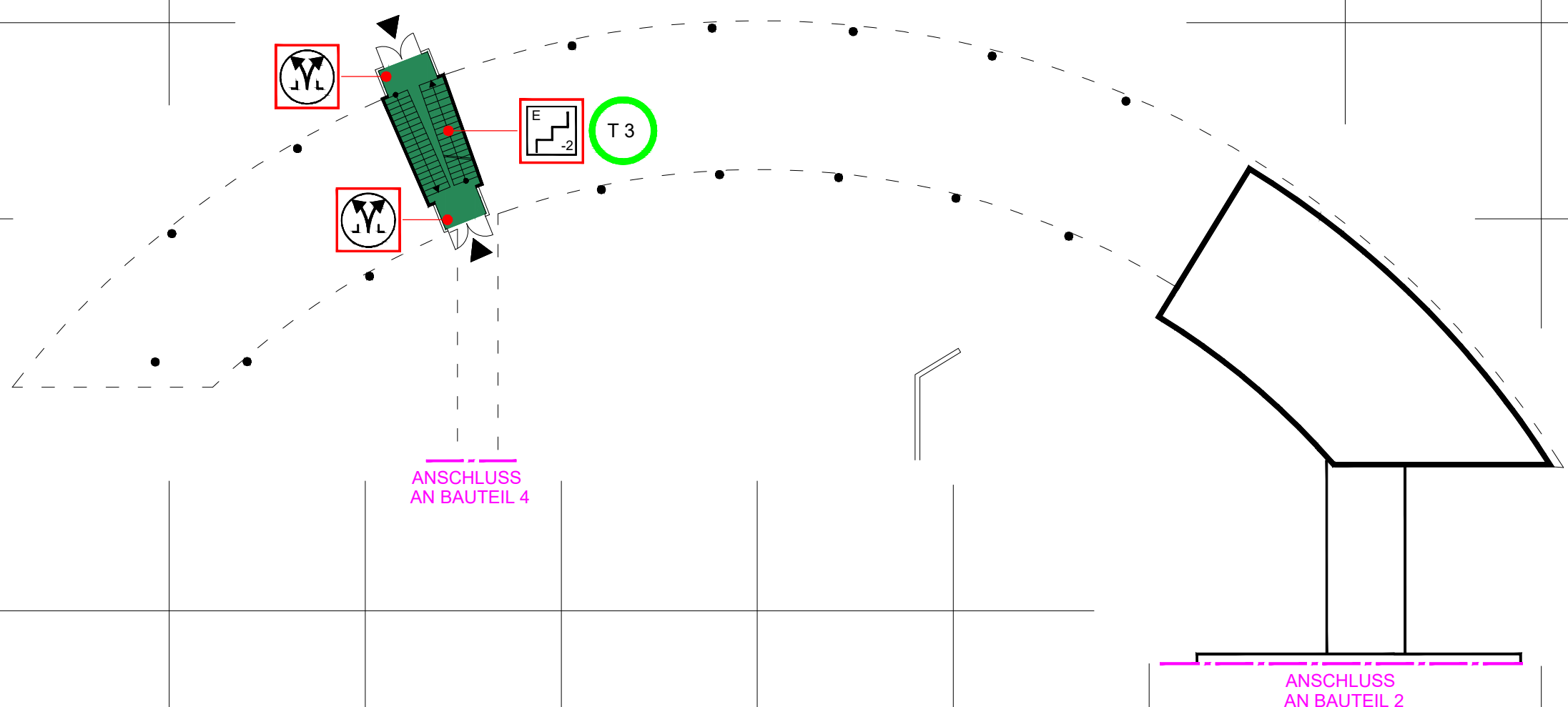

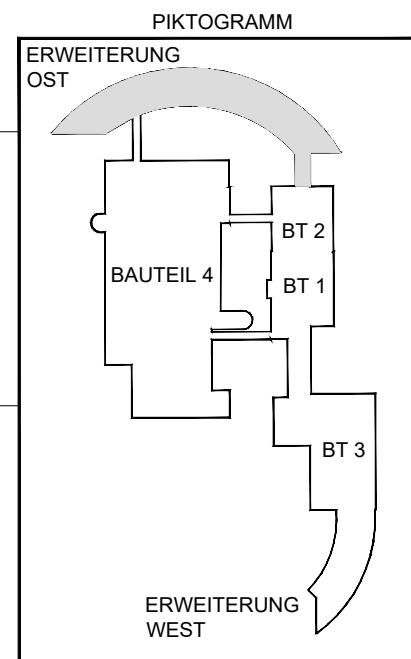
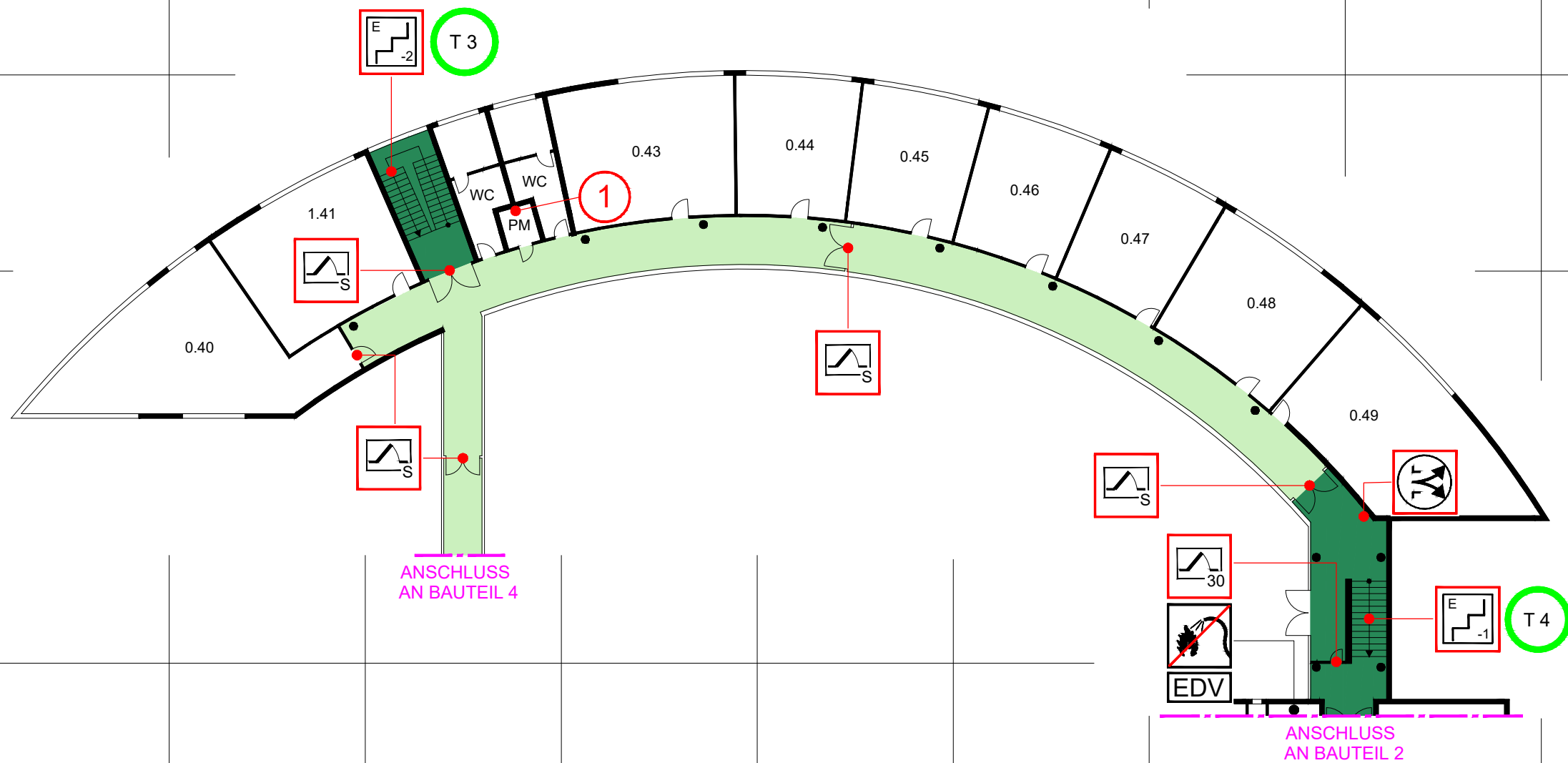

Feuerwehrplan

STÄDTISCHES GYMNASIUM WERMELSKIRCHEN

ERWEITERUNG OST / 1.UNTERGESCHOSS

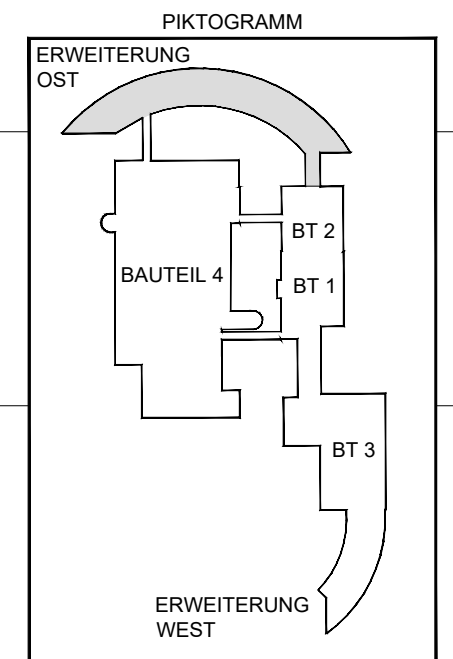
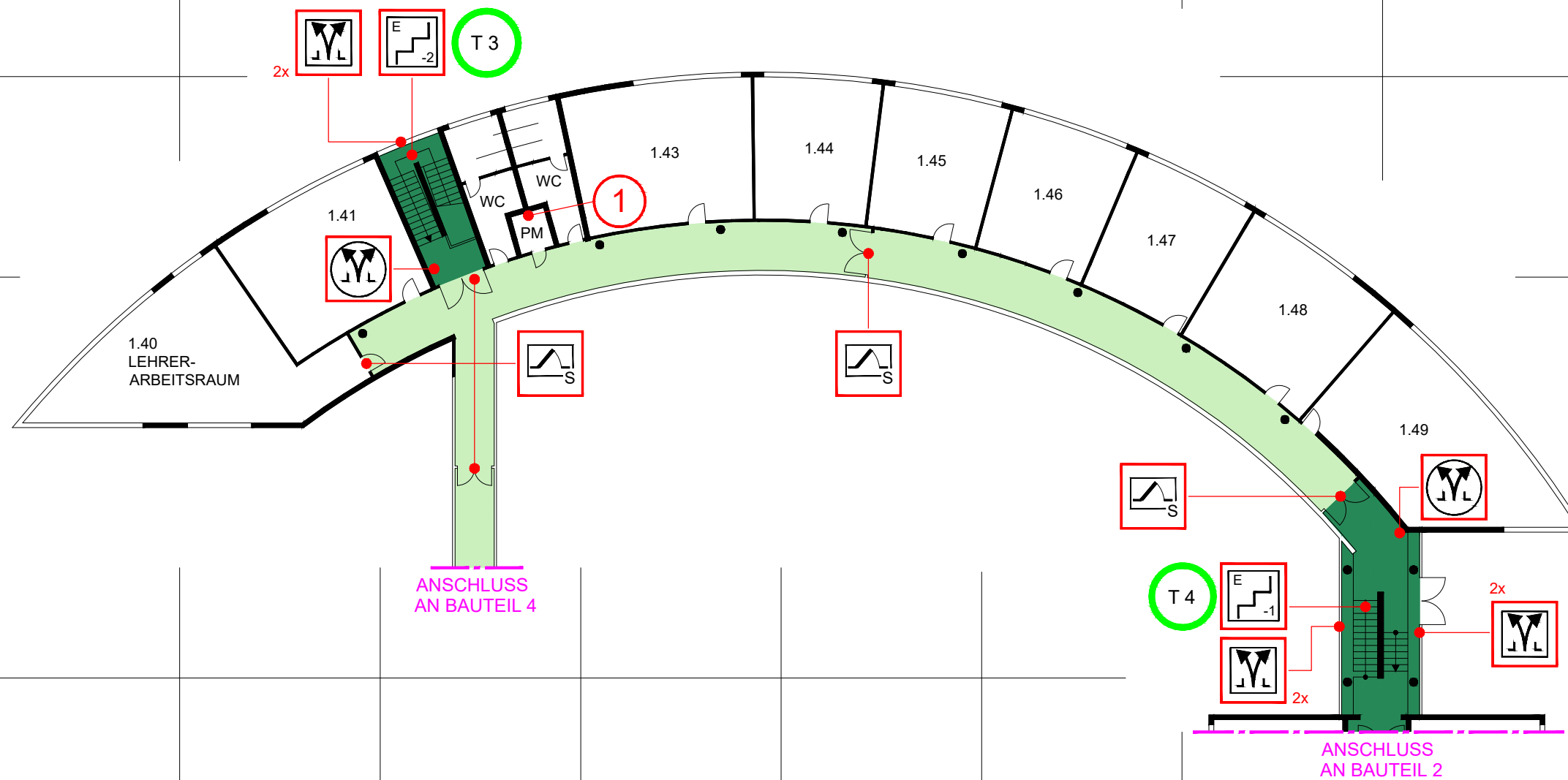











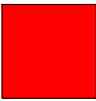

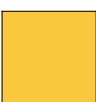
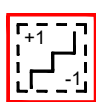

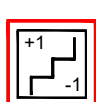

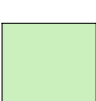
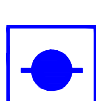







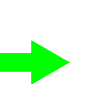

Feuerwehrplan

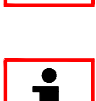
STÄDTISCHES GYMNASIUM WERMELSKIRCHEN

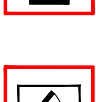
ERWEITERUNG OST /ERDGESCHOSS

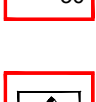
LEGENDE FEUERWEHRPLAN

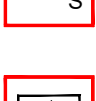
"STÄDTISCHES GYMNASIUM WERMELSKIRCHEN"

	RÄUME UND FLÄCHEN MIT BESONDEREN GEFAHREN		TREPPENRAUM MIT TREPPENRAUMBEZEICHNUNG		ELEKTRISCHE UNTERVERTEILUNG
	NICHT BEFAHRBARE FLÄCHE		TREPPENRAUM; OHNE FEUERWIDERSTAND, ERREICHBARE GESCHOSSE		ELEKTRISCHE STEUERUNG
	BEFAHRBARE FLÄCHE		TREPPENRAUM; MIT FEUERWIDERSTAND, ERREICHBARE GESCHOSSE		WARNUNG VOR BRENNBAREN STOFFEN
	HORIZONTALE RETTUNGSWEGE (FLUR)		UNTERFLURHYDRANT		WARNUNG VOR GASFLASCHEN
	VERTIKALE RETTUNGSWEGE (TREPPENRÄUME)		ABSPERREINRICHTUNG, ROHRLEITUNG WASSER		WARNUNG VOR ÄTZENDEN STOFFEN
	RWA-BEDIENSTELLE		ABSPERREINRICHTUNG, ROHRLEITUNG GAS		WARNUNG VOR GIFTIGEN STOFFEN
	RAUCH- UND WÄRME-ABZUGSEINRICHTUNG (RWA)		GEBÄUDEEINGANG		WARNUNG VOR GEFAHREN DURCH BATTERIEN
	HAUPTSCHALTER		FEUERWEHRZUFAHRT		WARNUNG VOR BRANDFÖRDERNDEN STOFFEN
	Information für die Feuerwehr		ABSPERREINRICHTUNG, ROHRLEITUNG ALLGEMEIN		SAMMELSTELLE
	FEUERSCHUTZTÜR		PARKFLÄCHE	WHS	WOHNHAUS
	RAUCHSCHUTZTÜR		ELEKTRONISCHE DATENVERARBEITUNG	O.N.	OHNE NUTZUNG
	FEUERSCHUTZTÜR OHNE KLASSIVISIERUNG		NICHT MIT WASSER LÖSCHEN	ABST.	ABSTELLRAUM
				DF	DACHFLÄCHENFENSTER
				GB	GLASBAUSTEINE